

LAAE

Laboratoire Anthropologie Archéologie, Biologie

ACTIVITÉS

Thèmes de recherche :

- » Anthropologie physique et paléopathologie (diagnostic rétrospectif),
- » Pathographie et icono-diagnostic,
- » Utilisation des techniques biomédicales pour l'étude des objets de musée,
- » Anthropologie sociale et ethnologie (rituels magico-religieux autour de la « lutte contre l'inconnu » : maladie, mort, lendemain).



Etudes d'anthropologie sociale

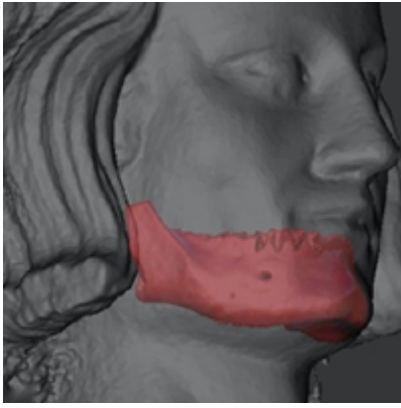

Etudes d'anthropologie physique – paléopathologie

```
/**/ .titre_carte{ font-size: 2rem; } .colonne_deco { border-left: 0px solid #ddd; } /**/
```